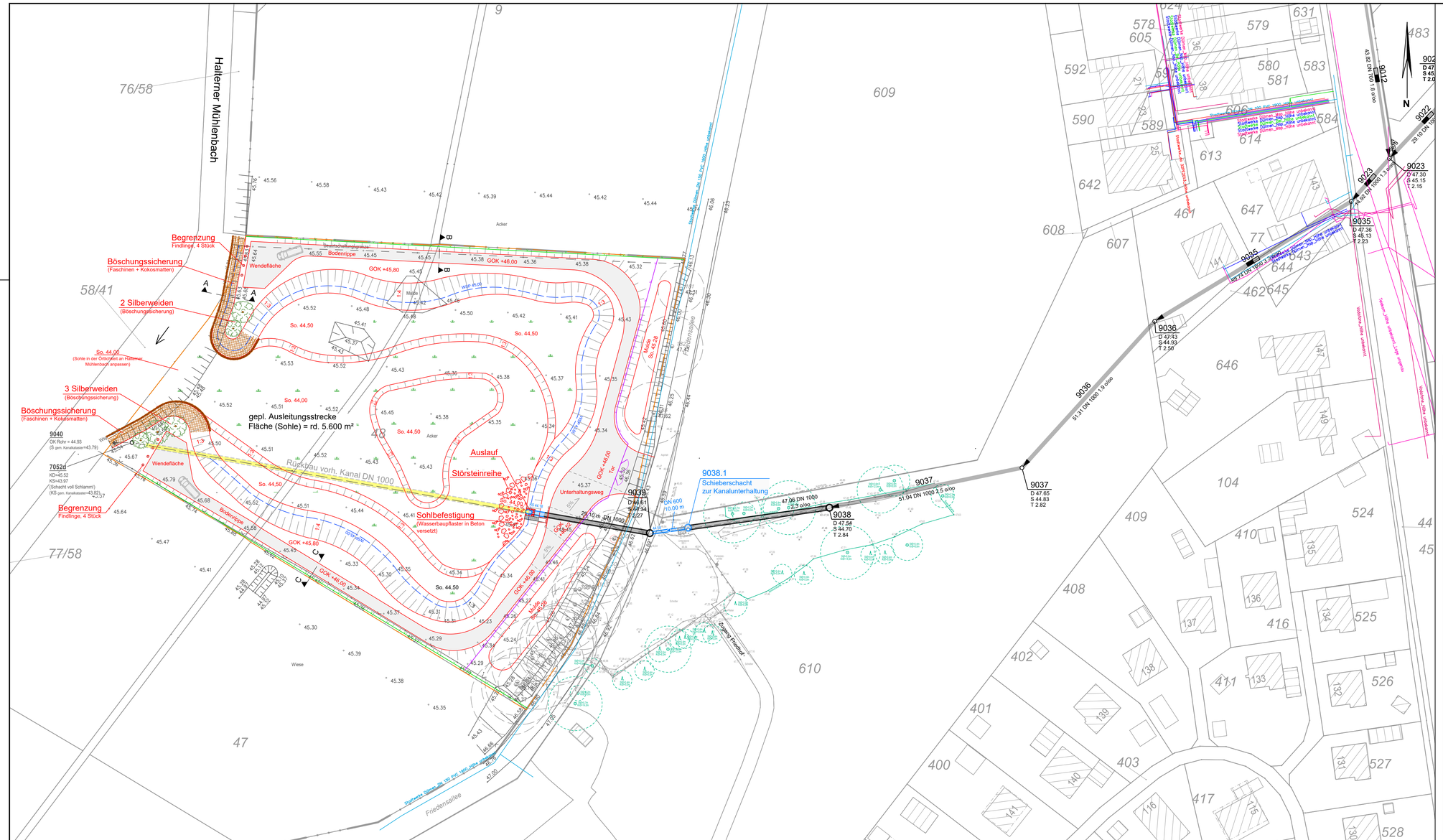

Legende

12715	Schachtbezeichnung
D 60.71	Deckelhöhe Schacht
S 58.05	Sohlhöhe Schacht
T 2.66	Schachttiefe
DN 1000	Durchmesser Standardschacht
DN 300 B 31.50m 4.8‰ 43.08 / 42.00	Dimension, Material, Haltungslänge, Sohlgefälle ankommende Kanalsohle, abgehende Kanalsohle (falls abweichend)
	Standardschacht

Bestand

	Regenwasserkanal
* 45.44	vorh. Höhe

Planung

	Regenwasserkanal		
	gepl. Grundstücksgrenze		Weidezaun
	Planung		Stabgitterzaun
So. 44,00	gepl. Höhe		

Versorgungsleitungen Bestand (nachrichtliche Darstellung)

	Telekommunikation
	Gas
	Trinkwasser
MSP / Beleuchtung / NSP	Strom

Index	Art der Änderung	Name	Datum

Auftraggeber
Stadt Dülmen -Abwasserwerk-

DÜLMEN
STADT DER WILDPFERDE

Heinrich-Leggewie-Straße 13 | 48249 Dülmen
T 02594 12-770 | F 02594 12-757
abwasserwerk@duelmen.de

Projektname

Ausleitungsstrecke Süskenbrock
Dülmen-Hausdülmen

Plannummer **W.5.3.2**			Projektnr. **05190090**
Planinhalt **Lageplan**			Maßstab **1:500**
Fachbereich Wasserwirtschaft		Name | Kürzel	Datum
	bearbeitet	Wehmschulte	07.07.2026
Leistungsphase Nur zur Kalkulation	gezeichnet	Feldhaus	07.07.2026
	geprüft	Abels	07.07.2026
Freigabe Planer	Freigabe Auftraggeber | Bauherr		

nts Ingenieurgesellschaft mbH

Hansestraße 63 | 48165 Münster
T 02501 2760 0 | F 02501 2760 33
info@nts-plan.de | www.nts-plan.de

nts Ingenieurgesellschaft

Lagestatus ETRS 89/UTM 32 | Höhenstatus NHN (DHHN 2016)